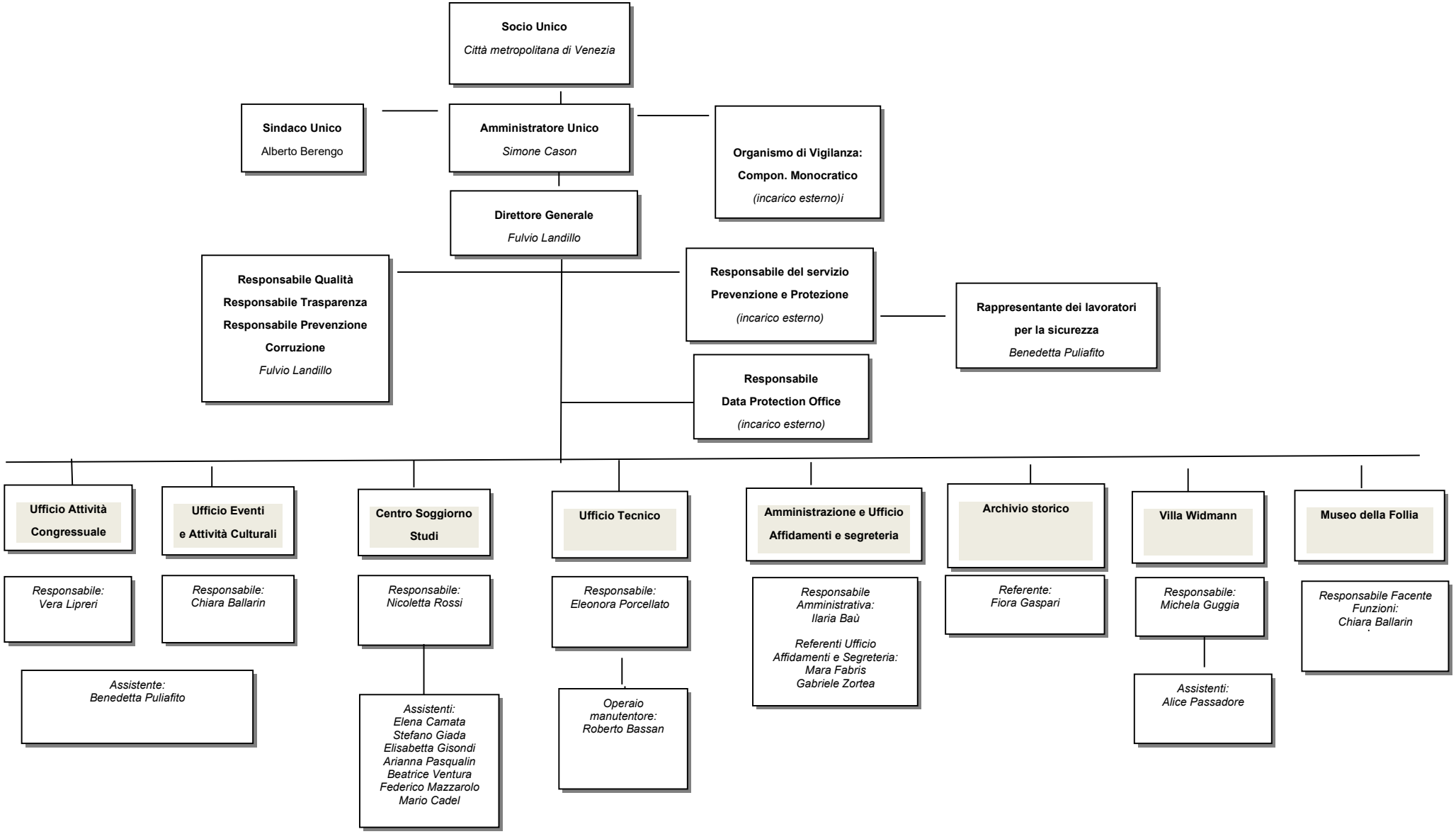
Socio Unico
Città metropolitana di Venezia
Sindaco Unico
Alberto Berengo
Amministratore Unico
Simone Cason
Organismo di Vigilanza:
Compon. Monocratico
(incarico esterno)i
Direttore Generale
Fulvio Landillo
Responsabile Qualità
Responsabile Trasparenza
Responsabile Prevenzione
Corruzione
Fulvio Landillo
Responsabile del servizio
Prevenzione e Protezione
(incarico esterno)
Rappresentante dei lavoratori
per la sicurezza
Benedetta Puliafito
Responsabile
Data Protection Office
(incarico esterno)
Ufficio Attività
Congressuale
Responsabile:
Vera Lipreri
Assistente:
Benedetta Puliafito
Ufficio Eventi
e Attività Culturali
Responsabile:
Chiara Ballarin
Centro Soggiorno
Studi
Responsabile:
Nicoletta Rossi
Assistenti:
Elena Camata
Stefano Giada
Elisabetta Gisondi
Arianna Pasqualin
Beatrice Ventura
Federico Mazzarolo
Mario Cadel
Ufficio Tecnico
Responsabile:
Eleonora Porcellato
Operaio
manutentore:
Roberto Bassan
Amministrazione e Ufficio
Affidamenti e segreteria
Responsabile
Amministrativa:
Ilaria Baù
Referenti Ufficio
Affidamenti e Segreteria:
Mara Fabris
Gabriele Zortea
Archivio storico
Referente:
Fiora Gaspari
Villa Widmann
Responsabile:
Michela Guggia
Assistenti:
Alice Passadore
Museo della Follia
Responsabile Facente
Funzioni:
Chiara Ballarin