

Sabato 29 giugno 2024
Navigando l'Archeologia
Itinerario acqueo esperienziale nella Laguna Nord



La Città metropolitana di Venezia - Museo di Torcello, in collaborazione con la Direzione Regionale Musei Veneto e la Soprintendenza Archeologia, belle arti e Paesaggio per il Comune di Venezia e Laguna, partner del progetto di valorizzazione *"Patrimonio archeologico condiviso e comunità. III edizione"*, propongono e offrono al pubblico un itinerario archeologico nella Laguna Nord con collegamento acqueo dedicato.

Il percorso, che collega nella navigazione lagunare Altino, Torcello e Lio Piccolo, rievocerà la storia antica di quest'area e i legami e rapporti reciproci nel tempo tra i tre siti, illustrati dalle voci narranti della dott.ssa Sara Bini – Funzionaria archeologa della Soprintendenza – e del dott. Marco Paladini – archeologo operativo nelle campagne di scavo di Ca' Foscari 2012-2018 a Torcello – testimoni ed attori delle più recenti indagini e studi archeologici lagunari. L'itinerario, in dialogo tra archeologi e partecipanti, si arricchisce e completa con le visite guidate al Museo di Torcello e al Parco archeologico di Altino.

La navigazione avverrà a bordo del bragozzo "S. Alban" imbarcazione in legno adatta alla navigazione in bassi fondali che può accogliere i passeggeri comodamente seduti e riparati da una tettoia ed è dotata di servizi igienici.

Programma della giornata

9.45 ritrovo ad Altino imbarcadero;

10.00 partenza verso Lio Piccolo

10.10 – 11.10 percorso acqueo con narrazione degli archeologi

11.20 – 11.50 arrivo nelle acque di Lio Piccolo e illustrazione dell'area di scavo della villa romana **(NON SI SBARCA)**

12.00 – 12.35 navigazione da Lio Piccolo per Torcello

13.00 -14.30 pranzo libero*

14.45 – 16.10 visita guidata al Museo di Torcello e all'area degli scavi

16.20 – 17.05 navigazione da Torcello ad Altino

17.15 – 18.15 visita guidata al Parco archeologico di Altino (sale museali)

L'itinerario è gratuito, sono a carico dei partecipanti i costi per il pranzo* e per il biglietto di ingresso al Parco archeologico di Altino (€ 5,00 a persona; € 2,00 tra i 18 e i 25 anni, gratuito sotto i 18 anni e altri aventi diritto).

* Possibilità di pranzare al ristorante "Il Trono di Attila" a prezzo convenzionato (€ 20,00 a persona) con menu fisso: pasta ai frutti di mare, 2 contorni (insalata mista e piselli), acqua e caffè.

Prenotazione obbligatoria (fino a un massimo di 42 persone): torcello.eventi@cittametropolitana.ve.it

Le prenotazioni sono aperte dal giovedì 20 giugno al giovedì 27 giugno ore 12.00; nella mail di prenotazione va indicato nome e cognome e numero di telefono di contatto delle persone iscritte e l'eventuale prenotazione per il pranzo (segnalare eventuale necessità di menù alternativo: pasta al pomodoro).

Si accetteranno prenotazioni pervenute in ordine cronologico fino ad esaurimento dei 42 posti disponibili.

Ogni persona può riservare al massimo 4 posti.

Chi ha prenotato e per qualche importante motivo non può più venire, è vivamente pregato di avvisare in modo da liberare posti per altri partecipanti.

Come arrivare al punto di imbarco:

Si può raggiungere l'approdo ad Altino con il servizio pubblico di linea ATVO BUS linea 25 A Fermata Altino - Museo
<https://www.atvo.it/it-orari-e-autolinee.html>

Punto d'imbarco indicato in google map: Pontile Laguna FLA Group

Parcheggio Aree di parcheggio sono collocate in prossimità del vecchio museo; pochi posti limitati nel parcheggio accessibile sul retro del Museo Archeologico nazionale di Altino.

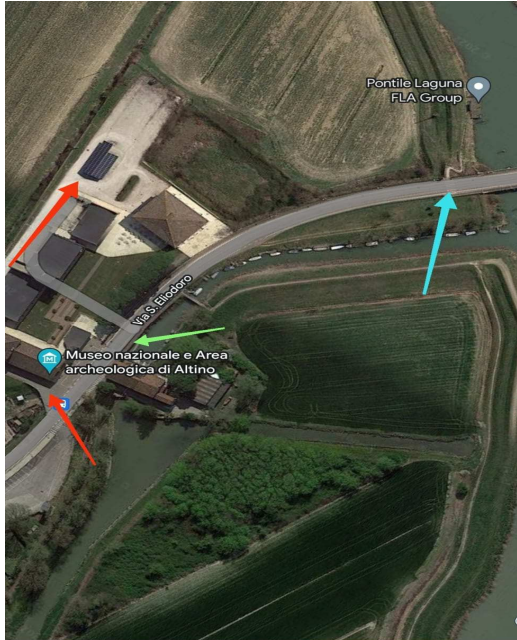

freccia verde= ingresso al cancello del Museo; freccia azzurra= sentiero di accesso al pontile; frecce rosse= ingresso e percorso per il parcheggio

Per Informazioni
Museo di Torcello

<http://www.museoditorcello.cittametropolitana.ve.it> <https://museotorcello.servizimetropolitani.ve.it/>
museo.torcello@cittametropolitana.ve.it o Tel. 0412501780



L'iniziativa è inserita nel progetto **“Patrimonio archeologico condiviso e comunità III edizione”** in partnership con Comune di Cavallino Treporti, Direzione regionale musei Veneto, Soprintendenza Archeologia belle arti e Paesaggio per il Comune di Venezia e Laguna e Università Ca' Foscari di Venezia e presentato alla Regione del Veneto per la concessione di contributi destinati alla valorizzazione del patrimonio archeologico veneto.